Experimentalphysik 3 für Lehramt an Gymnasien

# Relativität und Quanten

## Konzepte und Anwendung in Naturwissenschaft, Technik und *life sciences*

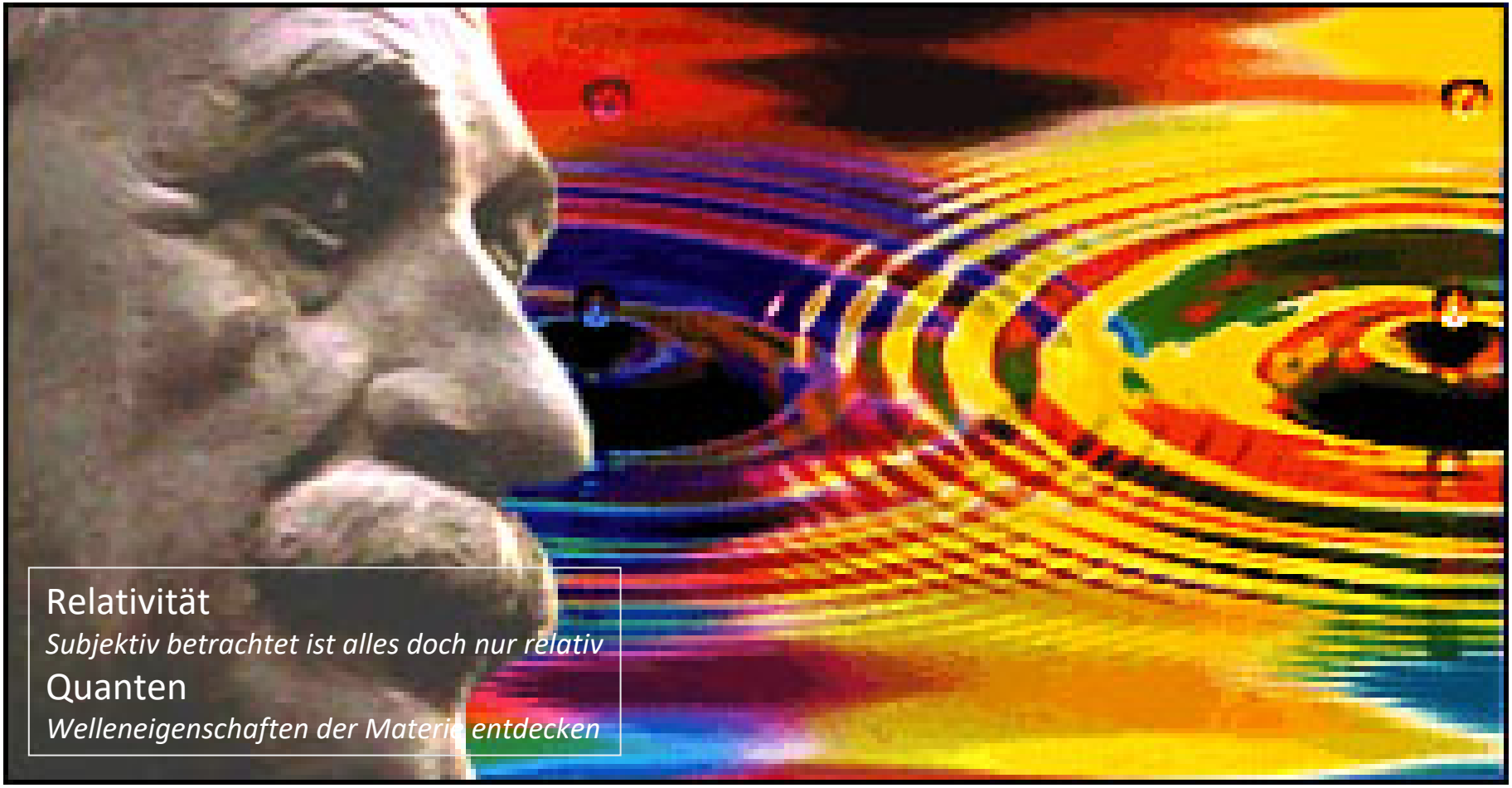


**www.cluster-nano.physik.uni-rostock.de/teaching/relativitaet-und-quanten/**